

**UCHWAŁA Nr 519 /97**  
**RADY MIEJSKIEJ W KIELCACH**  
z dnia 13 lutego 1997 r.

w sprawie opłat adiacenckich z tytułu wybudowania wodociągu w ulicy Łódzkiej w Kielcach.

Na podstawie art. 18 ust. 2 pkt 8 ustawy z dnia 8 marca 1990 roku o samorządzie terytorialnym / Dz. U. z 1996 roku Nr 13, poz. 74, Nr 58, poz. 261 i Nr 106, poz. 496/ oraz art. 44 ust. 1-3 ustawy z dnia 29 kwietnia 1985 roku o gospodarce gruntami i wywłaszczaniu nieruchomości / Dz. U. z 1991 roku Nr 30, poz. 127, Nr 103, poz. 446 i Nr 107, poz. 464, z 1993 roku Nr 47, poz. 212 i Nr 131, poz. 629, z 1994 roku Nr 27, poz. 96, Nr 31, poz. 118, Nr 84, poz. 384, Nr 85, poz. 388, Nr 89, poz. 415 i Nr 123, poz. 601, z 1995 roku Nr 99, poz. 486 oraz z 1996 roku Nr 5, poz. 33, Nr 38, poz. 166 i Nr 90, poz. 405/ oraz § 7 ust. 2 rozporządzenia Rady Ministrów z dnia 16 lipca 1991 roku w sprawie szczegółowych zasad ustalania wysokości udziału w kosztach budowy urządzeń komunalnych, energetycznych i gazowych / Dz. U. Nr 72, poz. 314 i z 1993 roku Nr 27, poz. 121/.

RADA MIEJSKA u c h w a l a, co następuje:

§ 1.

Wprowadza się obowiązek ponoszenia opłat adiacenckich z tytułu wzrostu wartości nieruchomości na skutek wybudowania wodociągu położonego w Kielcach przy ulicy Łódzkiej.

§ 2.

Nieruchomości, których położenie umożliwia korzystanie z wodociągu lub podłączenie się do niego, określa mapa stanowiąca załącznik do uchwały.

§ 3.

Właściciele i użytkownicy wieczystych nieruchomości zobowiązanych do wnoszenia opłat oraz wysokość i termin wnoszenia opłat ustala Zarząd Miasta Kielce w drodze decyzji administracyjnej.

§ 4.

Wykonanie uchwały zleca się Zarządowi Miasta Kielce.

§ 5.

Uchwała wchodzi w życie z dniem podjęcia.

Przewodniczący Rady Miejskiej

  
Czesław Dawid

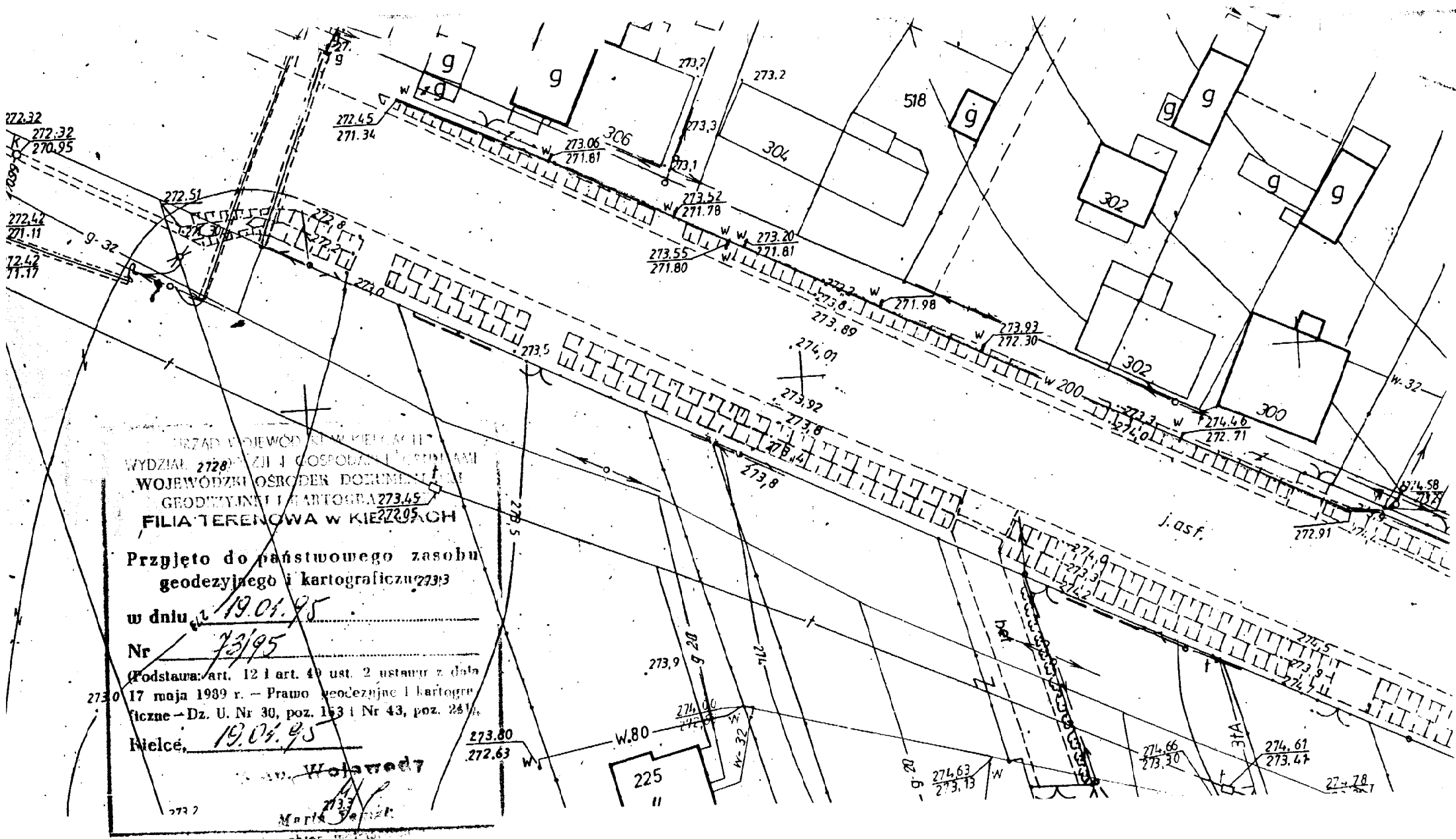

URZĄD WOJEWÓDZKI W KIELCACH  
 WYDZIAŁ ZIEMI I GOSPODARSTWA PRACAMI  
 WOJEWÓDZKI OŚRODEK DOKUMENTACJI  
 GEODEZYJNEJ I KARTOGRAFICZNEJ  
 FILIA TERENOWA W KIELCACH

Przyjęto do państwowego zasobu  
 geodezyjnego i kartograficznego

w dniu 19.01.95

Nr 73/95

Podstawa: art. 12 i art. 49 ust. 2 ustawy z dnia  
 17 maja 1989 r. - Prawo geodezyjne i kartogra-  
 ficzne - Dz. U. Nr 30, poz. 153 i Nr 43, poz. 261

Kielce, 19.04.95

Wojciech

Marka

MAPA ZASADNICZA m. Kielce 1:500

Nr.ark. 143.422.0743

Inwentaryzacja sieci wodociągowej w ul. Łódzkiej  
 na odcinku Nr.bud.300-306.

Nr.ks.rob. 22/94

PRZEDSIĘWSTWO WIELOBRANOWE  
 „GEOBEX”  
 Zakład Usług Geodezyjnych  
 25-432 Kielce, ul. Manifestu Lipcowego 41A  
 tel. 31-23-16

wyk. 10.01.1995r  
 mgr inż. Edward  
 GEODETA UPRAWNIENY  
 zezw. MGRP  
 ul. Manifestu Lipcowego 41A  
 25-432 KIELCE, tel. 31-23-16

INWENTARYZACJA SIECI WODOCIĄGOWEJ

ul. ŁÓDZKA m. KIELCE

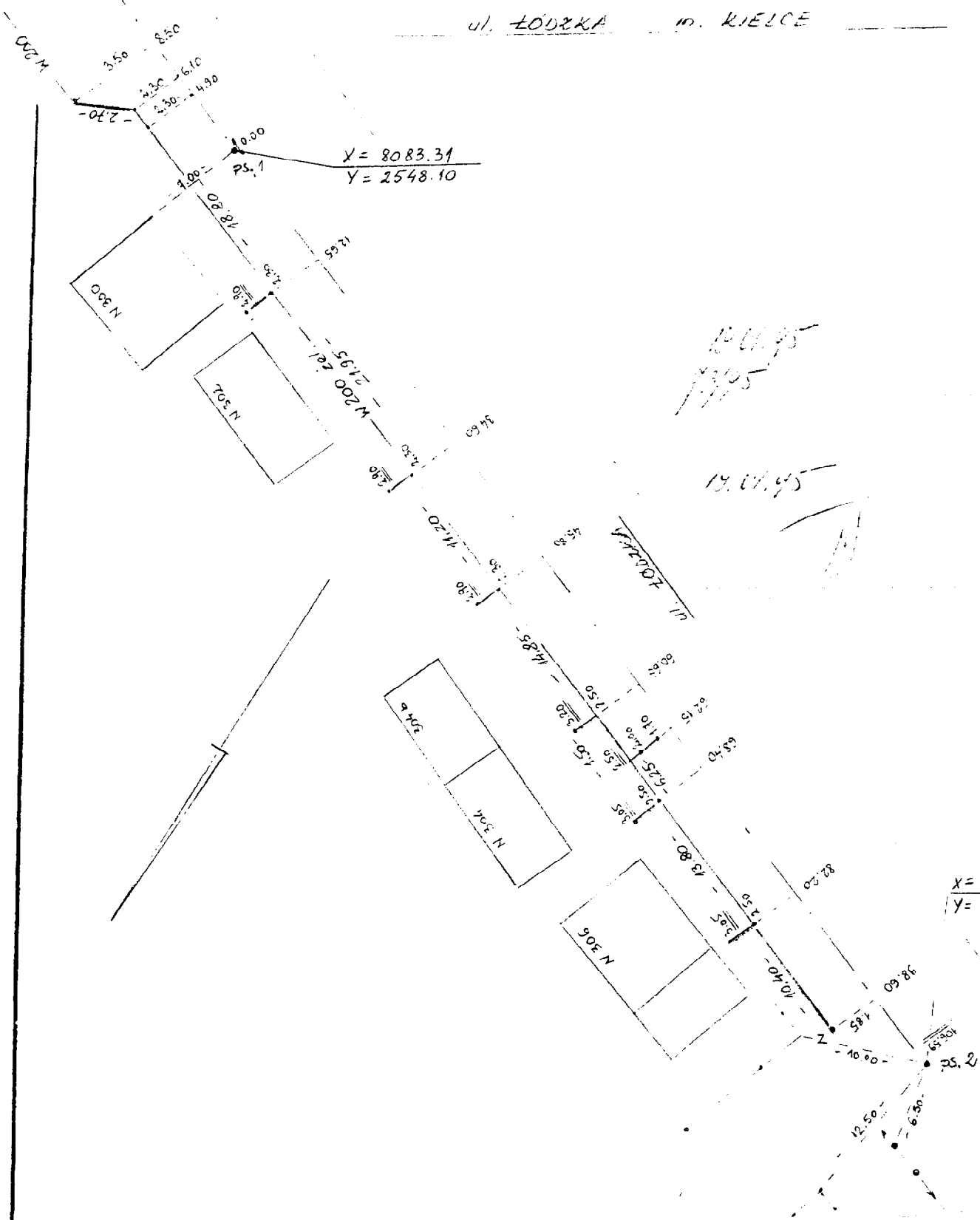

X = 8083.31  
Y = 2548.10

X = 8131.59  
Y = 2453.05

Nazwa lub symbol obiektu			WODOCIĄG Ø 200 ŻEL.		Rodzaj pracy		INWENTARYZACJA
Temat	Nr	Data	Nazwisko i imię (wykonawcy)	ul. ŁÓDZKA		Przedsiębiorstwo WIELKOPOLSKIE	
Pomierzyl		5.11.94	Podpis	Kielce		"GEOPELX"	
Skartował			mgr inż. Edward Zarobny	Wojew. KIELCE		Zakład Usług Geodezyjnych	
Wykreślił			GEODETA ul. Manifestu 202/4	Miasto KIELCE		(nazwa instytucji wykonawcy, adres)	
Bprowadził			ul. Manifestu 202/4	Gmina		20-402 Kielce, ul. im. Jędrzeja Świątko 1a	
			25-439 KIELCE; tel. 31-23-46	Teren Kat.		L. Ks. rob. tel. 31-2-416	
						Szkieł polowy 1/94	
						Pierworys nr 143.422.0743	

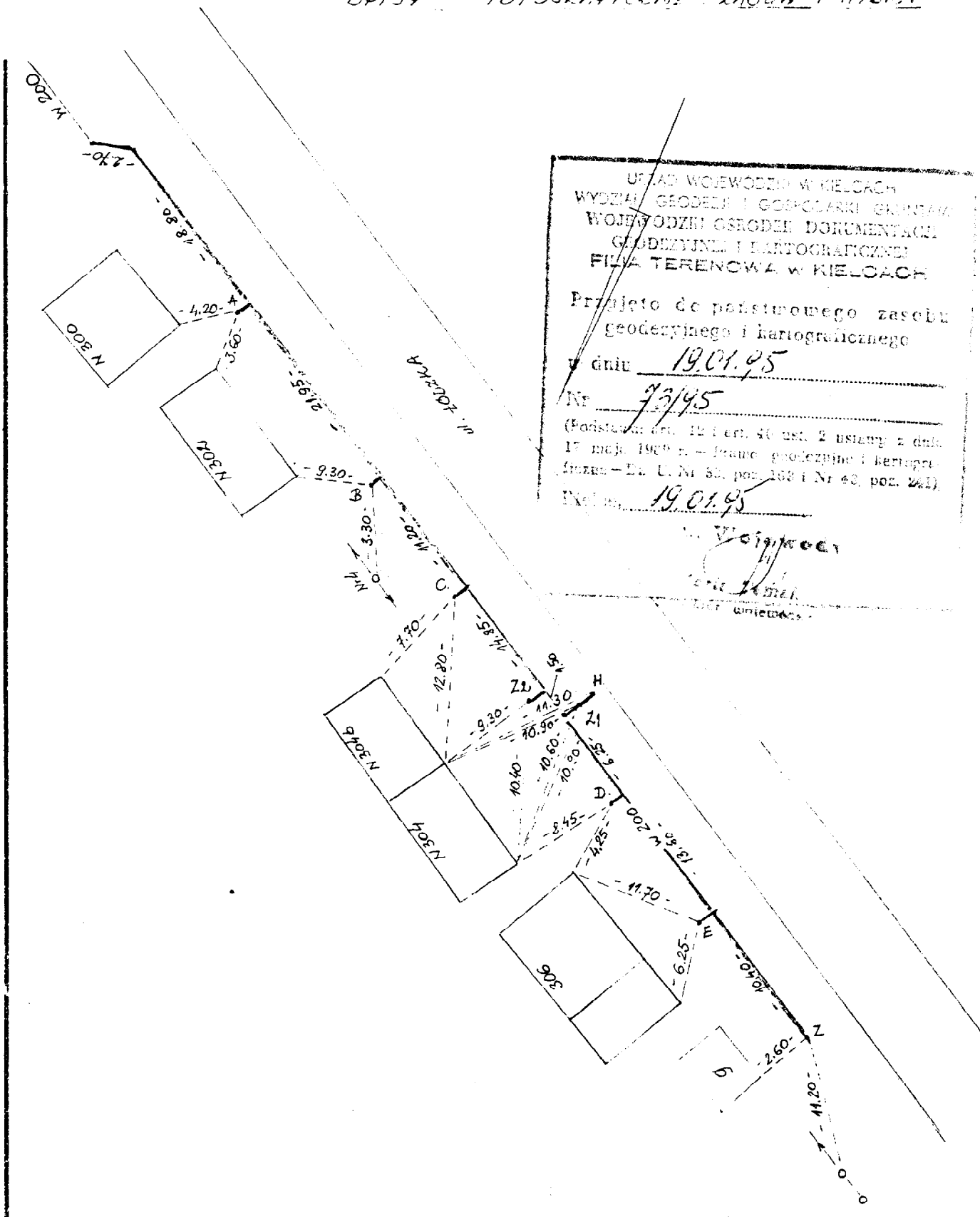

URZĄD WOJEWÓDZKI W KIELCACH  
 WYDZIAŁ GEODEZJI I GOSPODARSTWA GOSPODARSTWA  
 WOJEWÓDZKI OŚRODEK DOKUMENTACJI  
 GEODEZYJNEJ I KARTOGRAFICZNEJ  
 FILIA TERENOWA W KIELCACH

Przyjęto do państwowego zasobu  
 geodezyjnego i kartograficznego  
 w dniu 19.01.95  
 Nr 93/95  
 (Podstawa: art. 12 i art. 40 ust. 2 ustawy z dnia  
 17 maja 1989 r. - Prawo geodezyjne i kartograficzne - Dz. U. Nr 50, poz. 363 i Nr 43, poz. 241)  
 Eksp. 19.01.95  
*[Signature]*  
 ...  
 ...  
 ...

Nazwa lub symbol obiektu <u>SIEC WODOCIĄGOWA Ø 200</u>			Rodzaj pracy <u>INWENTARYZACJA</u>	
Taśma Nr	Data	Nazwisko, I imię (zogniskowcy) <u>mgr inż. Edward Zorobelnny</u>	<u>ul. ŁODZKA</u>	
Pomierzył	<u>7.01.95</u>	GEODETA <u>072</u> zezw. MG 43 n 7070	Wojew. <u>KIELCE</u>	
Skartował		<u>ul. Manifestu Lipcowego 41</u> <u>25-439 KIELCE; tel. 31-23-14</u>	<u>M. KIELCE</u>	
Wykreślił			Gmina	L. ks. rob. <u>22/96</u>
Sprawił			Teren Kat	Szkieł polowy <u>2/95</u>
			Inst. <u>1-111</u>	Pierworys Nr <u>143.422.0743</u>