

U c h w a ł a Nr .....200 /95

Rady Miejskiej w Kielcach  
z dnia .8.czerwca...1995.r....

w sprawie przeznaczenia do sprzedaży w drodze przetargu zabudowanej nieruchomości gruntowej położonej w Kielcach przy ul. Zamenhoffa.

Na podstawie art. 18 ust.2 pkt 9 lit.a ustawy z dnia 8 marca 1990 roku o samorządzie terytorialnym / Dz.U.Nr 16,poz.95, Nr 32, poz.191, Nr 34,poz.199, Nr 43,poz.253, Nr 89,poz. 518. z 1991r. Nr 4, poz.18 i Nr 110, poz. 473, z 1992 r. Nr 85, poz.428 i Nr 100, poz.499, z 1993 r.Nr 17, poz. 78 i z 1994 r. Nr 122, poz.593 / oraz art. 4 ust.8 ustawy z dnia 29 kwietnia 1985 r o gospodarce gruntami i wywłaszczaniu nieruchomości / Dz.U. z 1991 r. Nr 50,poz.127, Nr 103, poz.446, Nr 107, poz. 464, z 1993 r. Nr 47, poz.212, Nr 101, poz.629 oraz z 1994 r. Nr 27,poz.96,Nr 31,poz.118, Nr 84,poz.384, Nr 85,poz.388 i Nr 123,poz.601/ Rada Miejska uchwała, co następuje:

§ 1

Przeznaczyć do sprzedaży w drodze przetargu zabudowaną nieruchomość gruntową, stanowiącą własność Miasta Kielce, położoną przy ul. Zamenhoffa, oznaczoną nr dz. 586/4 o pow. 91 m<sup>2</sup>, uwidocznioną na mapie sytuacyjno-własnościowej Nr 341/93, objętą księgą wieczystą Kw 6508.

§ 2

Wykonanie uchwały zleca się Zarządowi Miasta Kielce.

§ 3

Uchwała wchodzi w życie z dniem podjęcia.

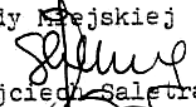
Przewodniczący  
Rady Miejskiej  
  
Wojciech Saletra

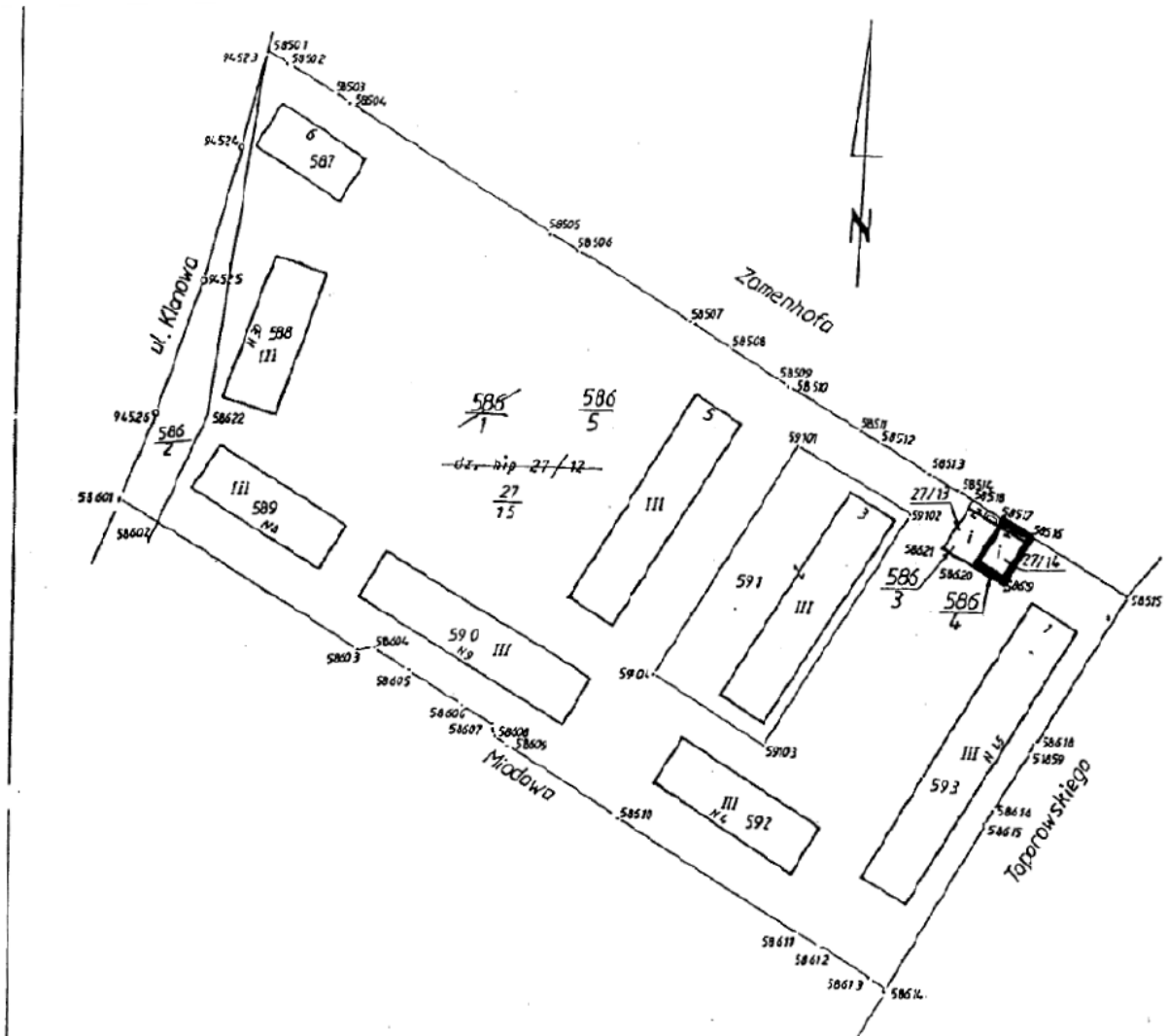

### Rejestr. własnościowy

Numer		Stan po podziale				Nomenklatura prawa	
Dził. rej.	dziłki	pow. w m <sup>2</sup>	nr dz. ew.	pow. m <sup>2</sup>	nr dz. hip.		pow. w m <sup>2</sup>
			586/3	91	27/13	91	KW 6508
			586/4	91	27/14	91	Gmina KIELCE
			586/5	14516	27/15	14575	dec. GRV-7413/1/480/92 z 1992.07.08.
284	586/1	14698		14698	27/12	14757	

Stawienie: jeden hektar, cztery tysiące sześćset dziewięćdziesiąt osiem m<sup>2</sup>

Różnica między pow. ewiden. a hipot. nastąpiła w wyniku oprac. nowej ew. gr.

URZĄD WOJEWÓDZKI W KIELCACH  
 Wydział Gospodarki Przemysłowej  
 ul. Wolności 10, 25-001 Kielce  
 Filia 1000-000 w Kielcach  
 Przejmowanie nieruchomości  
 nr 341/95  
 1993.04.16

Obr 010 Ark 07  
 m. Kielce ul. Zamenhofa  
 wydział. dz. pod pawilon. handl.

Mapa syt-własnościowa  
 1:1000  
 Mapę niniejszą wykonano w oparciu o materiały ew. gruntów, opinie z Wydz. Architekt. oraz Dec. GRV. 7413/1/480/92. i wysu Nr. rej. odbit 17992 oper. 50/76

P = 14698 m<sup>2</sup>

Wyk Z Skorka  
 GEODETA  
 Zofia Skorka  
 Kielce 1993 01

DYREKTOR  
 mgr inż. Henryk Dyl  
 'GEO-POM AR'  
 BIURO USŁUG  
 DOKUMENTACYJNO-GEODEZYJNYCH  
 25-519 Kielce, Al. 1000-lecia P.P. 4  
 tel. 423-02 - Dyrektor  
 tel. centr. 452-51 do 53 w. 374 - sekret