

POWIĄZANIA PRZESTRZENNE PLANOWANEJ INWESTYCJI Z TERENAMI OTACZAJĄCYMI

BUDOWA DWÓCH BUDYNKÓW MIESZKALNYCH WIELORODZINNYCH Z USŁUGAMI WRAZ Z GARAŻEM PODZIEMNYM
NA DZ. NR EWID. 233/2, 234, 235, OBRĘB 0011 PRZY UL. GÓRNEJ, ZBOŻOWEJ, E. TAYLORA W KIELCACH

Szkoła Podstawowa nr 1 im. Stanisława Staszica w Kielcach

Leopolda Staffa 7, 25-410 Kielce

Infrastruktura istniejąca



źródło: www.google.pl/maps

Odległość: 1100m

Wymagania zgodnie z ustawą: 1500m (miasto powyżej 100 000 mieszkańców)

Zgodnie z :

- Ustawą z dnia 5 lipca 2018r., o ułatwieniach w przygotowaniu i realizacji inwestycji mieszkaniowych oraz inwestycji towarzyszących (Dz.U. 2018 POZ. 1496 oraz Dz.U. 2021 poz. 1538)
- Uchwałą nr LVII/1128/2022 Rady Miasta Kielce z dnia 17 lutego 2022 r. w sprawie określenia lokalnych standardów urbanistycznych na terenie miasta Kielce.

	ArHome Biuro Projektowe 26-110 Skarżysko-Kamienna, ul. Krakowska 187 tel.: 505 855 600, mail: arthome.projekt@gmail.com	Data: 01.2023 r.	Projektował: mgr inż. arch. Paweł Czarnecki	Uprawnienia: upr.171/SWOKK/2013	Podpis: 
---	---	---------------------	---	------------------------------------	--

Załącznik 4

Strona 1 z 9

POWIĄZANIA PRZESTRZENNE PLANOWANEJ INWESTYCJI Z TERENAMI OTACZAJĄCYMI

BUDOWA DWÓCH BUDYNKÓW MIESZKALNYCH WIELORODZINNYCH Z USŁUGAMI WRAZ Z GARAZEM PODZIEMNYM
NA DZ. NR EWID. 233/2, 234, 235, OBRĘB 0011 PRZY UL. GÓRNEJ, ZBOŻOWEJ, E. TAYLORA W KIELCACH

Szkoła Podstawowa nr 15 im. Tadeusza Kościuszki w Kielcach

Leszczyńska 8, 25-321 Kielce

Infrastruktura istniejąca

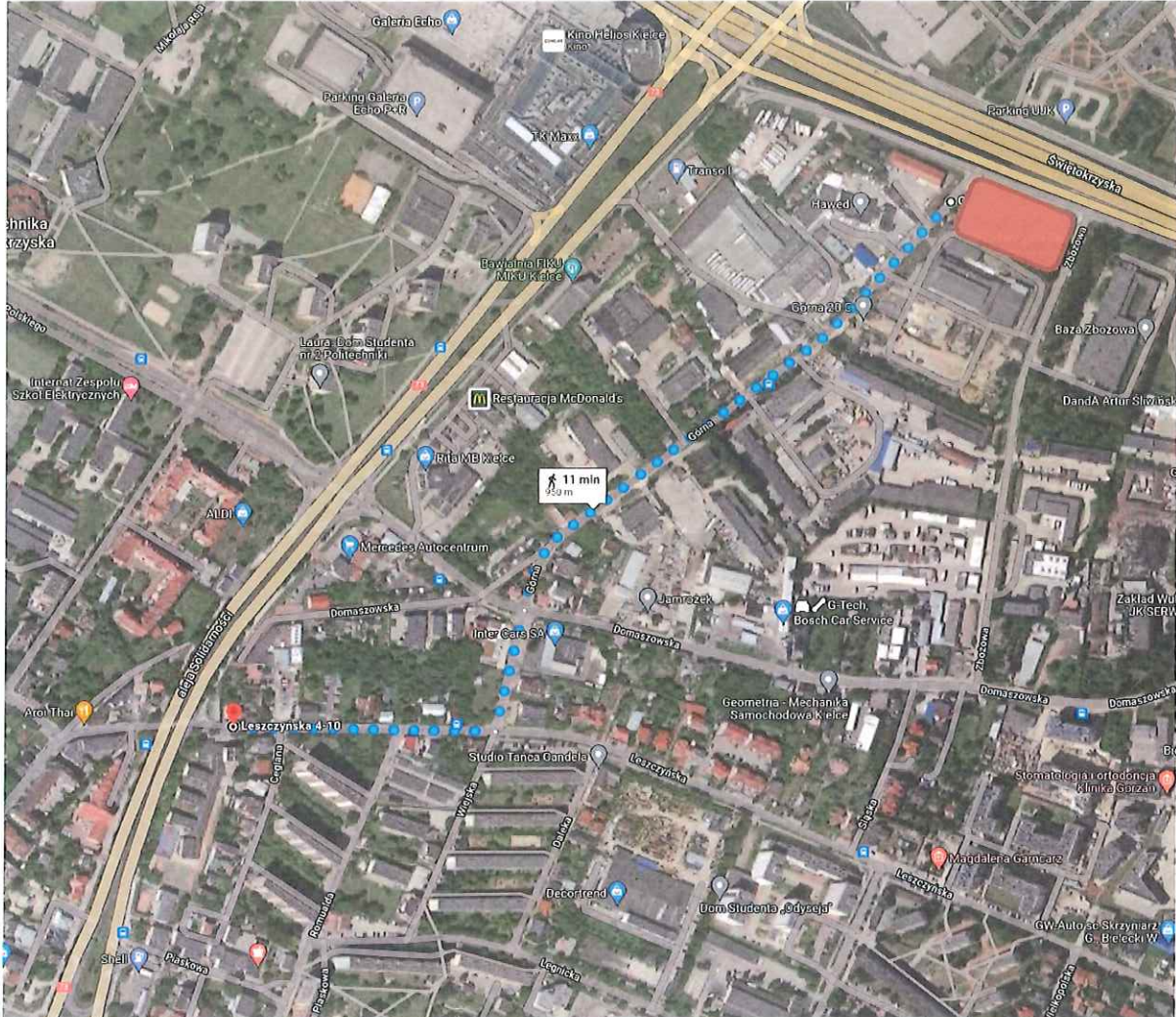

źródło: www.google.pl/maps

Odległość:	950m
Wymagania zgodnie z ustawą:	1500m (miasto powyżej 100 000 mieszkańców)

Zgodnie z :

- Ustawą z dnia 5 lipca 2018r., o ułatwieniach w przygotowaniu i realizacji inwestycji mieszkaniowych oraz inwestycji towarzyszących (Dz.U. 2018 POZ. 1496 oraz Dz.U. 2021 poz. 1538)
- Uchwałą nr LVII/1128/2022 Rady Miasta Kielce z dnia 17 lutego 2022 r. w sprawie określenia lokalnych standardów urbanistycznych na terenie miasta Kielce.

	ArtHome Biuro Projektowe 26-110 Skarżysko-Kamienna, ul. Krakowska 187 tel.: 505 855 600, mail: arthome.projekt@gmail.com	Data: 01.2023 r.	Projektował: mgr inż. arch. Paweł Czarnecki	Uprawnienia: upr.171/SWOKK/2013	Podpis: 
---	--	---------------------	---	------------------------------------	--

POWIĄZANIA PRZESTRZENNE PLANOWANEJ INWESTYCJI Z TERENAMI OTACZAJĄCYMI

BUDOWA DWÓCH BUDYNKÓW MIESZKALNYCH WIELORODZINNYCH Z USŁUGAMI WRAZ Z GARAŻEM PODZIEMNYM
NA DZ. NR EWID. 233/2, 234, 235, OBRĘB 0011 PRZY UL. GÓRNEJ, ZBOŻOWEJ, E. TAYLORA W KIELCACH

Przedszkole Samorządowe nr 1

Cypriana Kamila Norwida 5, 25-410 Kielce

Infrastruktura istniejąca



źródło: www.google.pl/maps

Odległość:	1100m
Wymagania zgodnie z ustawą:	1500m (miasto powyżej 100 000 mieszkańców)

Zgodnie z :

- Ustawą z dnia 5 lipca 2018r., o ułatwieniach w przygotowaniu i realizacji inwestycji mieszkaniowych oraz inwestycji towarzyszących (Dz.U. 2018 POZ. 1496 oraz Dz.U. 2021 poz. 1538)
- Uchwała nr LVII/1128/2022 Rady Miasta Kielce z dnia 17 lutego 2022 r. w sprawie określenia lokalnych standardów urbanistycznych na terenie miasta Kielce.

	ArtHome Biuro Projektowe	Data:	Projektował:	Uprawnienia:	Podpis:
	26-110 Skarżysko-Kamienna, ul. Krakowska 187 tel.: 505 855 600, mail: arthome.projekt@gmail.com	01.2023 r.	mgr inż. arch. Paweł Czarnecki	upr.171/SWOKK/2013	

Załącznik 4

Strona 4 z 9

POWIĄZANIA PRZESTRZENNE PLANOWANEJ INWESTYCJI Z TERENAMI OTACZAJĄCYMI

BUDOWA DWÓCH BUDYNKÓW MIESZKALNYCH WIELORODZINNYCH Z USŁUGAMI WRAZ Z GARAŻEM PODZIEMNYM
NA DZ. NR EWID. 233/2, 234, 235, OBRĘB 0011 PRZY UL. GÓRNEJ, ZBOŻOWEJ, E. TAYLORA W KIELCACH

TEREN REKREACYJNO-WYPOCZYNKOWY - Plac zabaw dla niepełnosprawnych

Infrastruktura istniejąca

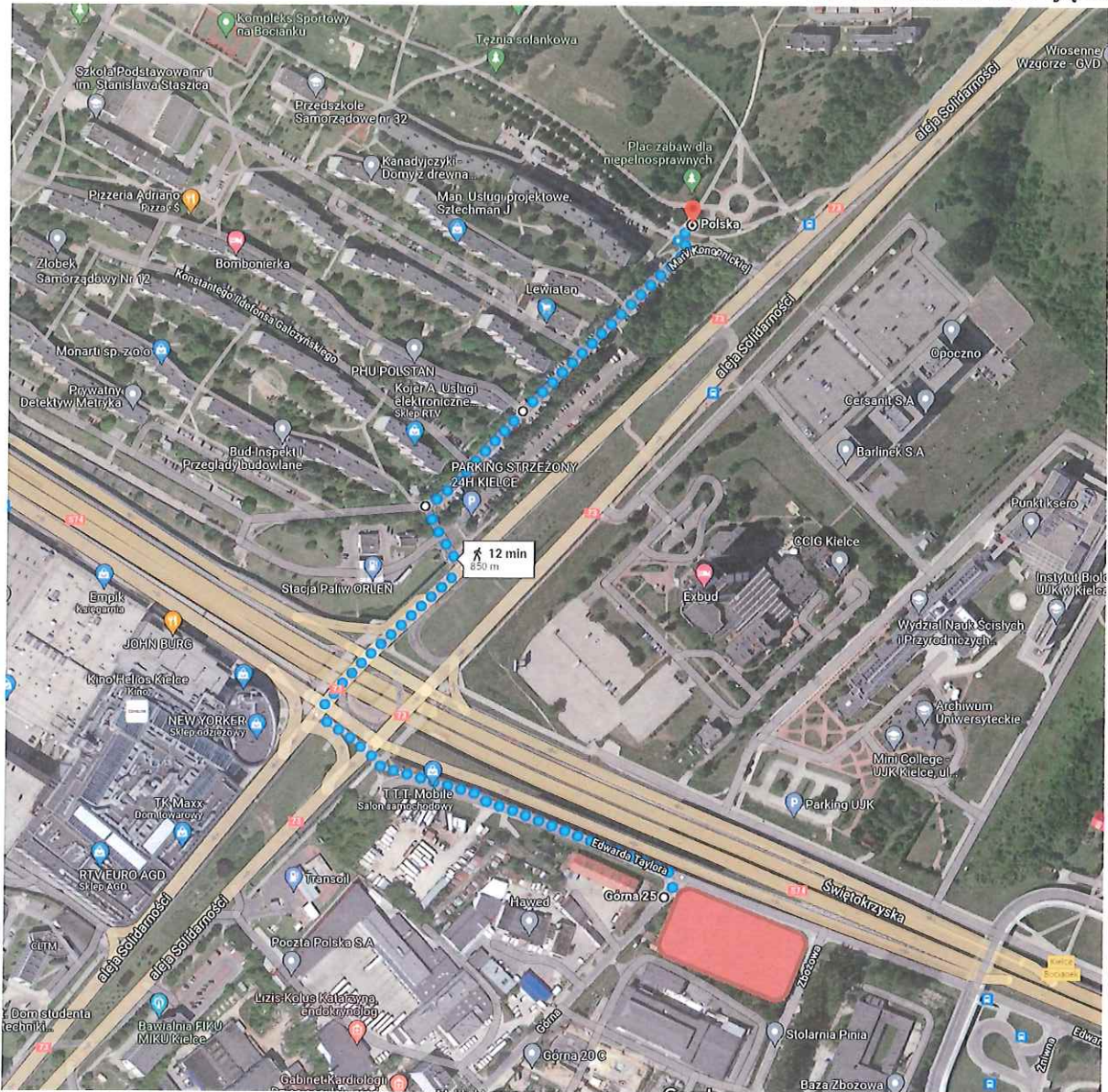

źródło: www.google.pl/maps

Odległość:	850m
Wymagania zgodnie z ustawą:	1500m (miasto powyżej 100 000 mieszkańców)

Zgodnie z :

- Ustawą z dnia 5 lipca 2018r., o ułatwieniach w przygotowaniu i realizacji inwestycji mieszkaniowych oraz inwestycji towarzyszących (Dz.U. 2018 POZ. 1496 oraz Dz.U. 2021 poz. 1538)
- Uchwała nr LVII/1128/2022 Rady Miasta Kielce z dnia 17 lutego 2022 r. w sprawie określenia lokalnych standardów urbanistycznych na terenie miasta Kielce.

	ArtHome Biuro Projektowe	Data:	Projektował:	Uprawnienia:	Podpis:
	26-110 Skarżysko-Kamienna, ul. Krakowska 187 tel.: 505 856 600, mail: arthome.projekt@gmail.com	01.2023 r.	mgr inż. arch. Paweł Czarnecki	upr.171/SWOKK/2013	

Załącznik 4

Strona 6 z 9

POWIĄZANIA PRZESTRZENNE PLANOWANEJ INWESTYCJI Z TERENAMI OTACZAJĄCYMI

BUDOWA DWÓCH BUDYNKÓW MIESZKALNYCH WIELORODZINNYCH Z USŁUGAMI WRAZ Z GARAŻEM PODZIEMNYM
NA DZ. NR EWID. 233/2, 234, 235, OBRĘB 0011 PRZY UL. GÓRNEJ, ZBOŻOWEJ, E. TAYLORA W KIELCACH

TEREN REKREACYJNO-WYPOCZYNKOWY - Park im. Adolfa Dygasińskiego

Infrastruktura istniejąca

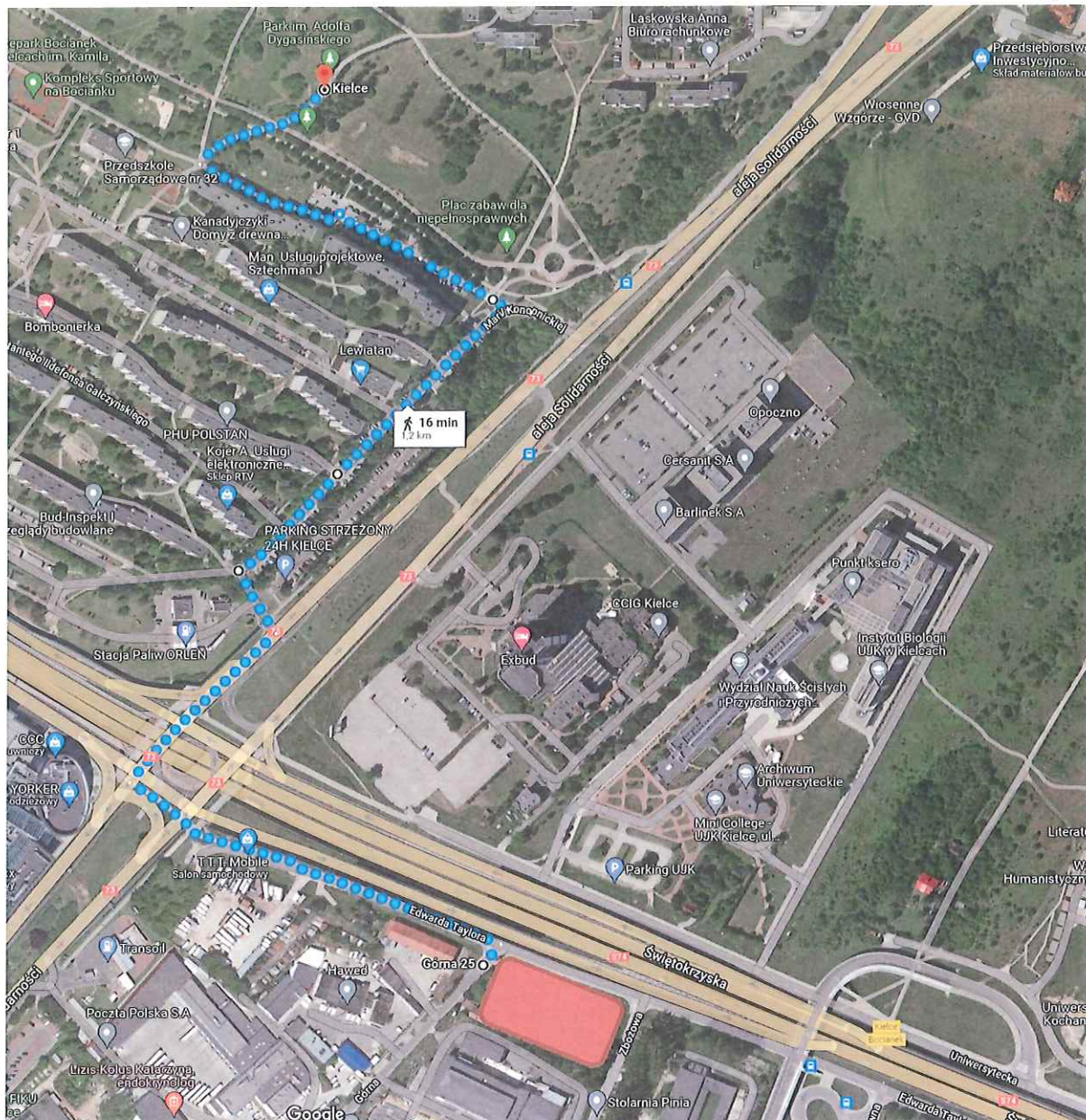

źródło: www.google.pl/maps

Odległość:	1200m
Wymagania zgodnie z ustawą:	1500m (miasto powyżej 100 000 mieszkańców)

Zgodnie z :

- Ustawą z dnia 5 lipca 2018r., o ułatwieniach w przygotowaniu i realizacji inwestycji mieszkaniowych oraz inwestycji towarzyszących (Dz.U. 2018 POZ. 1496 oraz Dz.U. 2021 poz. 1538)
- Uchwała nr LVII/1128/2022 Rady Miasta Kielce z dnia 17 lutego 2022 r. w sprawie określenia lokalnych standardów urbanistycznych na terenie miasta Kielce.

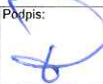
	ArtHome Biuro Projektowe 26-110 Skarżysko-Kamienna, ul. Krakowska 187 tel.: 505 855 600, mail: arthome.projekt@gmail.com	Data: 01.2023 r.	Projektował: mgr inż. arch. Paweł Czarnecki	Uprawnienia: upr.171/SWOKK/2013	Podpis: 
---	--	---------------------	---	------------------------------------	--

POWIĄZANIA PRZESTRZENNE PLANOWANEJ INWESTYCJI Z TERENAMI OTACZAJĄCYMI

BUDOWA DWÓCH BUDYNKÓW MIESZKALNYCH WIELORODZINNYCH Z USŁUGAMI WRAZ Z GARAŻEM PODZIEMNYM
NA DZ. NR EWID. 233/2, 234, 235, OBRĘB 0011 PRZY UL. GÓRNEJ, ZBOŻOWEJ, E. TAYLORA W KIELCACH

TEREN REKREACYJNO-SPORTOWY - Stadion Politechniki Świętokrzyskiej

(nie zaznaczony jeszcze na mapach)

Infrastruktura istniejąca



źródło: www.google.pl/maps

Odległość:	1200m
Wymagania zgodnie z ustawą:	1500m (miasto powyżej 100 000 mieszkańców)

Zgodnie z :

- Ustawą z dnia 5 lipca 2018r., o ułatwieniach w przygotowaniu i realizacji inwestycji mieszkaniowych oraz inwestycji towarzyszących (Dz.U. 2018 POZ. 1496 oraz Dz.U. 2021 poz. 1538)
- Uchwała nr LVII/1128/2022 Rady Miasta Kielce z dnia 17 lutego 2022 r. w sprawie określenia lokalnych standardów urbanistycznych na terenie miasta Kielce.

	ArtHome Biuro Projektowe 26-110 Skarżysko-Kamienna, ul. Krakowska 187 tel.: 505 855 600, mail: arthome.projekt@gmail.com	Data: 01.2023 r.	Projektował: mgr inż. arch. Paweł Czarnecki	Uprawnienia: upr.171/SWOKK/2013	Podpis:

POWIĄZANIA PRZESTRZENNE PLANOWANEJ INWESTYCJI Z TERENAMI OTACZAJĄCYMI

BUDOWA DWÓCH BUDYNKÓW MIESZKALNYCH WIELORODZINNYCH Z USŁUGAMI WRAZ Z GARAŻEM PODZIEMNYM
NA DZ. NR EWID. 233/2, 234, 235, OBRĘB 0011 PRZY UL. GÓRNEJ, ZBOŻOWEJ, E. TAYLORA W KIELCACH

PRZYSTANKI KOMUNIKACJI MIEJSKIEJ

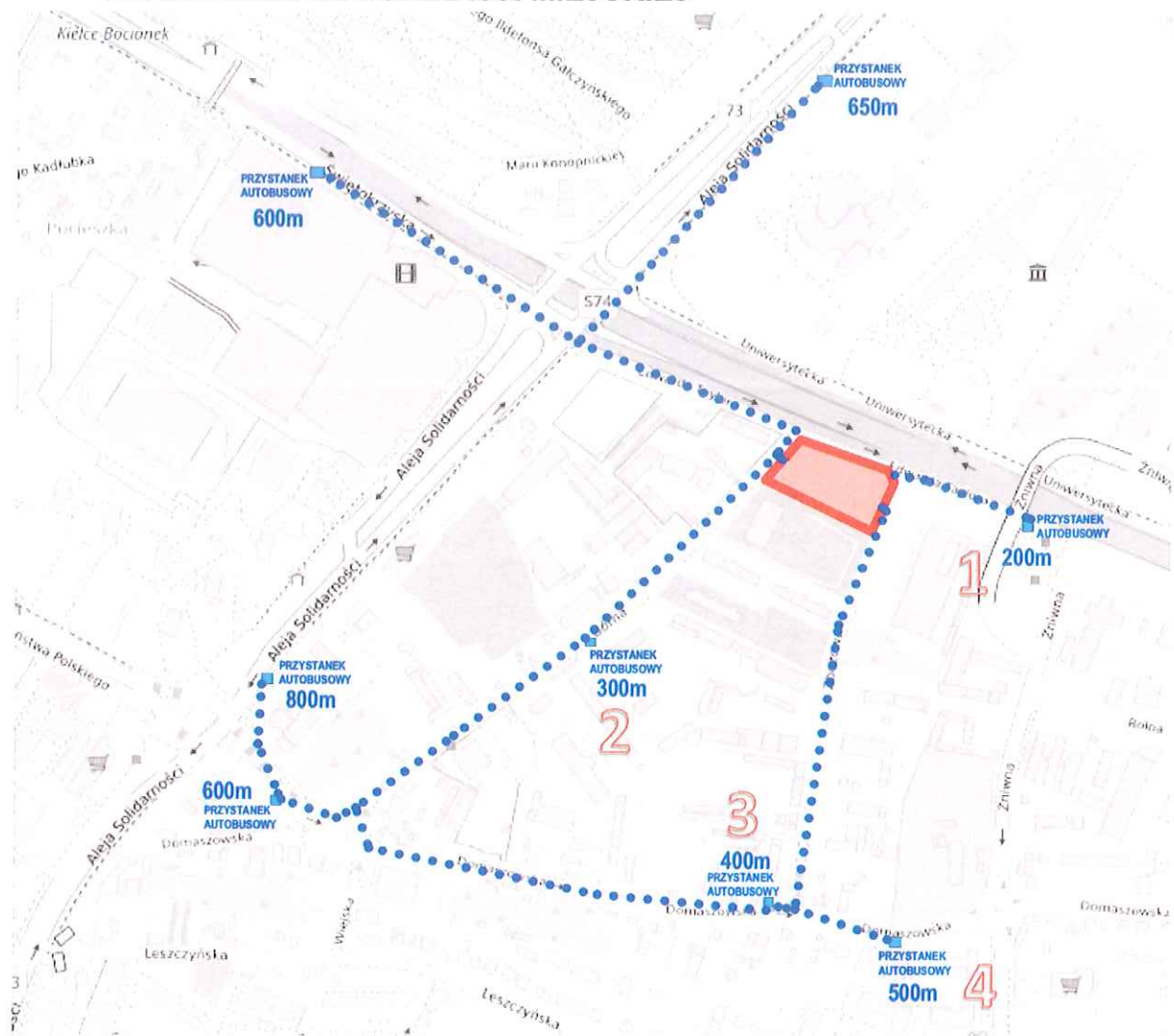

Odległość:

1	Żniwna	200m
2	Górna	300m
3	Domaszowska / Zbożowa	400m
4	Domaszowska / Poleska	500m
Wymagania zgodnie z ustawą:		500m (miasto powyżej 100 000 mieszkańców)

Zgodnie z :

- Ustawą z dnia 5 lipca 2018r., o ułatwieniach w przygotowaniu i realizacji inwestycji mieszkaniowych oraz inwestycji towarzyszących (Dz.U. 2018 POZ. 1496 oraz Dz.U. 2021 poz. 1538)
- Uchwała nr LVII/1128/2022 Rady Miasta Kielce z dnia 17 lutego 2022 r. w sprawie określenia lokalnych standardów urbanistycznych na terenie miasta Kielce.

	ArtHome Biuro Projektowe	Data:	Projektował:	Uprawnienia:	Podpis:
	26-110 Skarżysko-Kamienna, ul. Krakowska 187 tel.: 505 855 600, mail: arthome.projekt@gmail.com	01.2023 r.	mgr inż. arch. Paweł Czarnecki	upr.171/SWOKK/2013	

