



Laboratorium EMVO Sp. J. Urbański, Pawelak

ul. Jasna 1
00-013 Warszawa

tel. +48 22 780 29 64

e-mail: laboratorium@emvo.pl

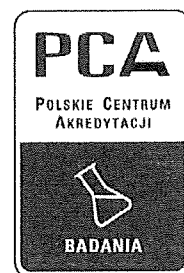

AB 1630

Sprawozdanie z pomiarów pól elektromagnetycznych - środowisko nr 68/04/OŚ/2023-P4-W

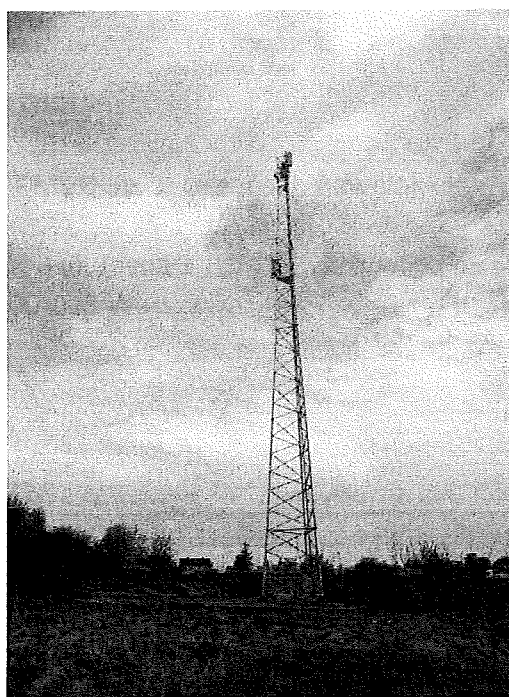

Nr i nazwa stacji	KIE1065D	
Adres	Kielce, ul. Księdza Piotra Ściegiennego 228A, dz. nr 693/7, obr. 0030, pow. Kielce, woj. świętokrzyskie	
Opracowanie	Wiesław Laskowski	Specjalista ds. pomiarów
Autoryzacja	Andrzej Urbański	Kierownik Laboratorium
Podpis	Signature Not Verified Dokument podpisany przez Andrzej Urbański Data: 2023.04.28 13:08:32 CEST Powód: Zatwierdzam dokument	

„Bez pisemnej zgody Laboratorium niniejsze sprawozdanie nie może być powielane inaczej, jak tylko w całości. Ponadto wyniki dotyczą tylko badanych obiektów przywołanych w niniejszym sprawozdaniu z badań”

Spis treści

1. Informacje ogólne.	3
2. Podstawa prawna.	3
3. Opis pomiarów.	3
4. Zróżnicowanie dopuszczalne poziomy pól elektromagnetycznych.	4
5. Charakterystyka źródeł PEM.	5
6. Wyniki pomiarów.	5
7. Stwierdzenie zgodności.	7
8. Oświadczenie.	7
9. Spis załączników.	7

1. Informacje ogólne.

Zleceniodawca	P4 Sp. z o.o., ul. Wynałazek 1, 02-677 Warszawa osoba udzielająca informacji – Monika Bieroza
Istotne informacje dostarczone przez klienta	komplet informacji niezbędnych do wykonania pomiarów i opracowania sprawozdania
Dane otrzymane od klienta mogące mieć wpływ na ważność wyników	dane anten sektorowych, dane anten radioliniowych, parametry pracy instalacji, poprawka pomiarowa
Prowadzący instalację	P4 sp. z o.o., ul. Wynałazek 1, 02-677 Warszawa
Lokalizacja obiektu	Kielce, ul. Księdza Piotra Ściegiennego 228A, dz. nr 693/7, obr. 0030, pow. Kielce, woj. świętokrzyskie
Miejsce instalacji anten	wieża kratowa
Miejsce instalacji urządzeń	outdoor
Osoby wykonujące pomiar	Wojciech Kaczorek - pomiarowiec
Data wykonania pomiaru	2023-04-27
Godzina rozpoczęcia pomiaru	14.30
Godzina zakończenia pomiaru	15.35
Temperatura na początku pomiaru [°C]	8
Temperatura na koniec pomiaru [°C]	8
Warunki atmosferyczne	brak opadów
Wilgotność na początku pomiaru [%]	50
Wilgotność na koniec pomiaru [%]	50
Inne źródła pól elektromagnetycznych oznaczone na załączniku graficznym	nie występują
Parametry pracy instalacji	eksploatacyjny

2. Podstawa prawna.

2.1 Normy i rozporządzenia:

- Rozporządzeniem Ministra Klimatu z dnia 17 lutego 2020 r. w sprawie sposobów sprawdzania dotrzymania dopuszczalnych poziomów pól elektromagnetycznych w środowisku (Dz.U. 2020 poz. 258)
- Rozporządzenie Ministra Zdrowia z dnia 17 grudnia 2019 r. w sprawie dopuszczalnych poziomów pól elektromagnetycznych w środowisku (Dz.U. 2019 poz. 2448)
- Obwieszczenie Marszałka Sejmu Rzeczypospolitej Polskiej z dnia 29 września 2021 r. w sprawie ogłoszenia jednolitego tekstu ustawy - Prawo ochrony środowiska (Dz.U. 2021 poz. 1973)
- Rozporządzenie Ministra Klimatu i Środowiska z dnia 6 maja 2022 r. zmieniające rozporządzenie w sprawie sposobów sprawdzania dotrzymywania dopuszczalnych poziomów pól elektromagnetycznych w środowisku (Dz.U. 2022 poz. 1121).

3. Opis pomiarów

Metodologia pomiarowa	Pomiary w oparciu o Rozporządzeniem Ministra Klimatu z dnia 17 lutego 2020 r. w sprawie sposobów sprawdzania dotrzymania dopuszczalnych poziomów pól elektromagnetycznych w środowisku (Dz.U. 2020 poz. 258) oraz Rozporządzenie Ministra Klimatu i Środowiska z dnia 6 maja 2022 r. zmieniające rozporządzenie w sprawie sposobów sprawdzania dotrzymywania dopuszczalnych poziomów pól elektromagnetycznych w środowisku (Dz.U. 2022 poz. 1121).
Cel badań	Określenie wartości natężenia pola elektrycznego w miejscach dostępnych dla ludności.

Opis zestawu pomiarowego

Miernik Narda NBM 550, Sonda EF9091, o zakresie pomiarowym 0,7 V/m - 300V/m pracująca w paśmie 0,1 – 90 GHz, świadectwo wydane przez Laboratorium Wzorców i Metrologii Pola Elektromagnetycznego, Instytut Telekomunikacji, Teleinformatyki i Akustyki Politechniki Wrocławskiej. Świadectwo ważne do 10.06.2024r.

Miernik Narda NBM 550, Sonda EF9091 pracująca w zakresie temperatury -10°C +50°C oraz wilgotności 5% - 95%.

Niepewność rozszerzona 59% przy poziomie ufności 95% z uwzględnieniem współczynnika rozszerzenia k=2.

Wyposażenie pomocnicze

Termohigrometr Termoprodukt, typ: Termik+, Nr. inwentarzowy 43/WL, nr identyfikacyjny 1530619, świadectwo wzorcowania nr 0392/AH/20 z dn. 02.03.2020 r. wydane przez Laboratorium Pomiarowe "MUTECH".

Dalmierz laserowy BOSH GLM 40, Nr. inwentarzowy 27/WL, nr seryjny 711425432, świadectwo wzorcowania L4-L41.4180.141.2018.3061.1 z dnia 12 września 2018 wydane przez Pracownia Długości Samodzielnego Laboratorium Długości w Głównym Urzędzie Miar.

GPS Garmin 64s okresowo sprawdzany w punktach osnowy geodezyjnej klasy 3 na podstawie licencji punktu, zgodnie z procedurą sprawdzeń okresowych IS/PO16-11/03.

Pomiary zostały wykonane

1. na głównych i pomocniczych kierunkach pomiarowych, na kierunkach zbliżonych do azymutów anten oraz w dodatkowych pionach pomiarowych zgodnie z wymaganiami pkt 12, 13, 14 i 19 Rozporządzenia Ministra Klimatu z dnia 17 lutego 2020 r. (Dz. U. 2020, poz. 258) oraz Rozporządzenia Ministra Klimatu i Środowiska z dnia 6 maja 2022 r. zmieniającego rozporządzenie w sprawie sposobów sprawdzania dotrzymywania dopuszczalnych poziomów pól elektromagnetycznych w środowisku (Dz.U. 2022 poz. 1121).
2. na obszarze pomiarowym, dla którego, na podstawie uprzednio przeprowadzonych obliczeń stwierdzono w miejscach dostępnych dla ludności występowanie pól elektromagnetycznych o najwyższym poziomie, które pochodzą z badanej instalacji zgodnie z wymaganiami pkt 5 ppkt 2 oraz pkt 13 ppkt 1 Rozporządzenia Ministra Klimatu z dnia 17 lutego 2020 r. w sprawie sposobów sprawdzania dotrzymywania dopuszczalnych poziomów pól elektromagnetycznych w środowisku (Dz. U. 2020, poz. 258) oraz Rozporządzenia Ministra Klimatu i Środowiska z dnia 6 maja 2022 r. zmieniającego rozporządzenie w sprawie sposobów sprawdzania dotrzymywania dopuszczalnych poziomów pól elektromagnetycznych w środowisku (Dz.U. 2022 poz. 1121). Wyniki obliczeń nie uwzględniały parametrów pracy instalacji innych operatorów występujących na obiekcie bądź w obszarze pomiarowym.
3. w miejscach dostępnych dla ludności.
4. miejsca niedostępne podczas wykonywania pomiarów wskazane zostały w pkt 6 (tabeli wyniki pomiarów).

Szczególne warunki podczas wykonywania pomiarów

Pomiary wykonane zostały podczas obowiązywania w kraju stanu zagrożenia epidemicznego, zgodnie z art. 122a ust. 1b Ustawy z dnia 27 kwietnia 2001 r. – Prawo ochrony środowiska (Dz. U. z 2019 r. poz. 1396, z późn. zm.9))

Warunki pracy urzędów nadawczych

Tryb pracy eksploatacyjny.

4. Zróżnicowanie dopuszczalne poziomy pól elektromagnetycznych.

Zakresy znajdują się w Dzienniku Ustaw z dnia 17 grudnia 2019 r. przedstawione są w tabeli nr 2 (Dz. U. z 2019r. poz. 2448).

Zakres częstotliwości pola elektromagnetycznego	Parametr fizyczny		
	Składowa elektryczna E (V/m)	Składowa magnetyczna H (A/m)	Gęstość mocy S (W/m ²)
od 400 MHz do 2000 MHz	$1,375 \times f^{0,5}$	$0,0037 \times f^{0,5}$	f / 200
od 2 GHz do 300 GHz	61	0,16	10

5. Charakterystyka źródeł PEM.

Zgodnie z informacją otrzymaną od klienta pomiary zostały wykonane przy ustawieniach pochylenia anten zgodnych z pkt. 13, ppkt 2 załącznika do rozporządzenia Ministra Klimatu z dnia 17 lutego 2020 roku.

Tabela 1. Anteny sektorowe - dane otrzymane od klienta

Charakterystyka promieniowania		kierunkowa								
Rzeczywisty czas pracy [h/dobę]		24								
Rodzaj wytwarzanego pola		stacjonarne								
Lp.	Wyszczególnienie	sektor 1			sektor 2			sektor 3		
Nadajnik stacji bazowej:										
1	Typ / Producent	RBS / SRAN Ericsson								
2	Częstotliwość (pasmo) MHz	800	900	2600	800	900	2600	800	900	2600
3	Maksymalna moc nadawana na sektor [dBm]	40	43,01	42,55	40	43,01	42,55	40	43,01	42,55
Obciążenie:										
1	Typ anteny	Huawei ADU4518R8	Huawei ADU4518R8	Huawei ADU4521R0	Huawei ADU4518R8	Huawei ADU4518R8	Huawei ADU4521R0	Huawei ADU4518R8	Huawei ADU4518R8	Huawei ADU4521R0
2	Producent anteny	Huawei	Huawei	Huawei	Huawei	Huawei	Huawei	Huawei	Huawei	Huawei
3	Nazwa anteny	11_LV	12_GHNT	13_H	21_LV	22_GHNT	23_H	31_LV	32_GHNT	33_H
4	Ilość anten	1	1	1	1	1	1	1	1	1
5	Azymut	15			110			260		
6	Zakres kątów pochylenia anten [°]	0,00-10,00	0,00-10,00	0,00-6,00	0,00-10,00	0,00-10,00	0,00-6,00	0,00-10,00	0,00-10,00	0,00-6,00
7	Wysokość zainst. n.p.t. [m]	40,00	40,00	40,20	59,00	59,00	59,20	59,00	59,00	59,20
8	EIRP [W]	465	1060	2220	465	1060	2220	465	1060	2220

Tabela 2. Anteny radioliniowe - dane otrzymane od klienta

Charakterystyka promieniowania		kierunkowa								
Rzeczywisty czas pracy [h/dobę]		24								
Rodzaj wytwarzanego pola		stacjonarne								
Lp.	Linia radiowa			Antena				wysokość zainstalowania n.p.t. [m] (środek elektryczny anteny)	WM _E	WM _H
	typ/producent	częstotliwość pracy [GHz]	moc wyjściowa [dBm]	typ/producent	średnica anteny [m]	azymut [°]				
1	OPTIX RTN/HUAWEI	80/23	17/25	A23S80S06/Huawei	0,6	266	56,50			

6. Wyniki pomiarów.

Wyniki pomiarów pól elektromagnetycznych dla celów ochrony środowiska przedstawia poniższa tabela. Piony pomiarowe zostały przedstawione w zał. 2.

Nr PP	Pole-E [V/m]	Pole-E+U [V/m]	Pole-H [A/m]	Pole-H+U [A/m]	Wysokość pomiaru [m]	Współrzędne PP x, y	Opis PP	WM _E	WM _H
1	0,8	1,27	0,002	0,003	0,3 - 2,0	50°49'12.41" N 20°37'14.01" E	otoczenie stacji bazowej - 100 m wzdłuż gł. osi promieniowania - GKP	0,046	0,046
2	0,7*	1,27	0,002	0,003	0,3 - 2,0	50°49'15.52" N 20°37'15.42" E	otoczenie stacji bazowej - 200 m wzdłuż gł. osi promieniowania - GKP	0,046	0,046
3	0,7*	1,27	0,002	0,003	0,3 - 2,0	50°49'18.63" N 20°37'16.82" E	otoczenie stacji bazowej - 300 m wzdłuż gł. osi promieniowania - GKP	0,046	0,046

„Bez pisemnej zgody Laboratorium niniejsze sprawozdanie nie może być powielane inaczej, jak tylko w całości. Ponadto wyniki dotyczą tylko badanych obiektów przywołanych w niniejszym sprawozdaniu z badań”
68/04/OŚ/2023-P4-W

Nr PP	Pole-E [V/m]	Pole-E+U [V/m]	Pole-H [A/m]	Pole-H+U [A/m]	Wysokość pomiaru [m]	Współrzędne PP x, y	Opis PP	WM _E	WM _H
4	0,7*	1,27	0,002	0,003	0,3 - 2,0	50°49'21.74" N 20°37'18.23" E	otoczenie stacji bazowej - 400 m wzdłuż gł. osi promieniowania - GKP	0,046	0,046
5	0,7*	1,27	0,002	0,003	0,3 - 2,0	50°49'8.14" N 20°37'17.37" E	otoczenie stacji bazowej - 100 m wzdłuż gł. osi promieniowania - GKP	0,046	0,046
6	0,7*	1,27	0,002	0,003	0,3 - 2,0	50°49'6.98" N 20°37'22.14" E	otoczenie stacji bazowej - 200 m wzdłuż gł. osi promieniowania - GKP	0,046	0,046
7	0,7*	1,27	0,002	0,003	0,3 - 2,0	50°49'5.82" N 20°37'26.91" E	otoczenie stacji bazowej - 300 m wzdłuż gł. osi promieniowania - GKP	0,046	0,046
8	0,7*	1,27	0,002	0,003	0,3 - 2,0	50°49'4.66" N 20°37'31.68" E	otoczenie stacji bazowej - 400 m wzdłuż gł. osi promieniowania - GKP	0,046	0,046
9	0,7*	1,27	0,002	0,003	0,3 - 2,0	50°49'3.5" N 20°37'36.45" E	otoczenie stacji bazowej - 500 m wzdłuż gł. osi promieniowania - GKP	0,046	0,046
10	0,7*	1,27	0,002	0,003	0,3 - 2,0	50°49'2.34" N 20°37'41.21" E	otoczenie stacji bazowej - 600 m wzdłuż gł. osi promieniowania - GKP	0,046	0,046
11	0,7*	1,27	0,002	0,003	0,3 - 2,0	50°49'8.79" N 20°37'7.55" E	otoczenie stacji bazowej - 100 m wzdłuż gł. osi promieniowania - GKP	0,046	0,046
12	0,7*	1,27	0,002	0,003	0,3 - 2,0	50°49'8.29" N 20°37'2.51" E	otoczenie stacji bazowej - 200 m wzdłuż gł. osi promieniowania - GKP	0,046	0,046
13	0,7*	1,27	0,002	0,003	0,3 - 2,0	50°49'7.78" N 20°36'57.46" E	otoczenie stacji bazowej - 300 m wzdłuż gł. osi promieniowania - GKP	0,046	0,046
14	0,7*	1,27	0,002	0,003	0,3 - 2,0	50°49'7.27" N 20°36'52.42" E	otoczenie stacji bazowej - 400 m wzdłuż gł. osi promieniowania - GKP	0,046	0,046
15	0,7*	1,27	0,002	0,003	0,3 - 2,0	50°49'9.19" N 20°37'10.05" E	otoczenie stacji bazowej - 50 m wzdłuż gł. osi promieniowania - GKP	0,046	0,046
16	0,7*	1,27	0,002	0,003	0,3 - 2,0	50°49'9.07" N 20°37'7.5" E	otoczenie stacji bazowej - 100 m wzdłuż gł. osi promieniowania - GKP	0,046	0,046
17	0,7*	1,27	0,002	0,003	0,3 - 2,0	50°49'6.06" N 20°37'12.6" E	otoczenie stacji bazowej - PKP	0,046	0,046
18	0,7*	1,27	0,002	0,003	0,3 - 2,0	50°49'11.78" N 20°37'9.32" E	otoczenie stacji bazowej - PKP	0,046	0,046
A	0,7*	1,27	0,002	0,003	0,3 - 2,0	50°49'11.12" N 20°37'14.33" E	ul. Ściegiennego 222 - DPP	0,046	0,046
B	0,7*	1,27	0,002	0,003	0,3 - 2,0	50°49'14.5" N 20°37'16.0" E	ul. Ściegiennego 214a - DPP	0,046	0,046
C	0,7*	1,27	0,002	0,003	0,3 - 2,0	50°49'9.9" N 20°37'17.2" E	ul. Ściegiennego 226 - DPP	0,046	0,046
D	0,7*	1,27	0,002	0,003	0,3 - 2,0	50°49'5.3" N 20°37'29.6" E	ul. Łanowa 110 - DPP	0,046	0,046
E	0,7*	1,27	0,002	0,003	0,3 - 2,0	50°49'4.3" N 20°37'29.4" E	ul. Łanowa 112 - DPP	0,046	0,046
F	0,7*	1,27	0,002	0,003	0,3 - 2,0	50°49'5.5" N 20°37'30.2" E	dom bez numeru - DPP	0,046	0,046
G	0,7*	1,27	0,002	0,003	0,3 - 2,0	50°49'4.5" N 20°37'30.16" E	ul. Łanowa 85 - DPP	0,046	0,046

Wynik pomiaru pole - E [V/m] - maksymalna wartość chwilowa zmierzona w danym pionie pomiarowym (uśredniona na podstawie punktu 11 załącznika do Rozporządzenia Ministra Klimatu z dnia 17 lutego 2020 r. w sprawie sposobów sprawdzania dotrzymania dopuszczalnych poziomów pól elektromagnetycznych w środowisku (Dz.U. 2020 poz. 258, Dz.U. 2022 poz. 1121)). Zgodnie z pkt. 7 załącznika do Rozporządzenia Ministra Klimatu z dnia 17 lutego 2020 r. w sprawie sposobów sprawdzania dotrzymania dopuszczalnych poziomów pól elektromagnetycznych w środowisku (Dz.U. 2020 poz. 258, Dz.U. 2022 poz. 1121) nie stosuje się poprawek pomiarowych.

Przyjęto najniższą dopuszczalną wartość składowej elektrycznej pola dla objętego pomiarami zakresu częstotliwości $\min(ME_{gr}) = 28 \text{ V/m}$ oraz składowej magnetycznej $\min(MH_{gr}) = 0,073 \text{ A/m}$.

* - wartość zmierzona poniżej zakresu akredytacji. Do obliczeń przyjęto wartość zgodną z dolną granicą akredytowanego zakresu pomiarowego metody.

GKP - główne kierunki pomiarowe

PKP - pomocnicze kierunki pomiarowe

DPP - dodatkowe punkty pomiarowe

PP - pion pomiarowy

U - niepewność pomiarowa rozszerzona, przy poziomie ufności 95%, z uwzględnieniem współczynnika rozszerzenia $k=2$

WM_E - wartość wskaźnikowa poziomu emisji pól elektromagnetycznych dla miejsc dostępnych dla ludności dla składowej

„Bez pisemnej zgody Laboratorium niniejsze sprawozdanie nie może być powielane inaczej, jak tylko w całości. Ponadto wyniki dotyczą tylko badanych obiektów przywołanych w niniejszym sprawozdaniu z badań”

elektrycznej pola
WM_H - wartość wskaźnikowa poziomu emisji pól elektromagnetycznych dla miejsc dostępnych dla ludności dla składowej
magnetycznej pola

7. Stwierdzenie zgodności

Na podstawie wytycznych podanych w Rozporządzeniu Ministra Zdrowia z dnia 17 grudnia 2019 r. w sprawie dopuszczalnych poziomów pól elektromagnetycznych w środowisku (Dz.U. 2019 poz. 2448) oraz sposobów sprawdzania dotrzymania tych poziomów zgodnie z Rozporządzeniem Ministra Klimatu z dnia 17 lutego 2020 r. w sprawie sposobów sprawdzania dotrzymania dopuszczalnych poziomów pól elektromagnetycznych w środowisku (Dz.U. 2020 poz. 258) oraz Rozporządzeniem Ministra Klimatu i Środowiska z dnia 6 maja 2022 r. zmieniającego rozporządzenie w sprawie sposobów sprawdzania dotrzymywania dopuszczalnych poziomów pól elektromagnetycznych w środowisku (Dz.U. 2022 poz. 1121), dotyczących źródła wymagań, które muszą być spełnione, w oparciu o zasadę podejmowania decyzji zgodną z pkt. 26 Rozporządzenia Ministra Klimatu z dnia 17 lutego 2020 r. (Dz.U. 2020 poz. 258), na podstawie wyników pomiarów pól elektromagnetycznych wykonanych w dniu 2023-04-27 stwierdzono, że wszystkie wyniki przeprowadzonych pomiarów w danym obszarze pomiarowym oraz wyznaczone na tej podstawie wskaźniki WME oraz WMH są mniejsze od wartości dopuszczalnych – zgodnie z przepisami wydanymi na podstawie art. 122 ust. 1 ustawy z dnia 27 kwietnia 2001 r. – Prawo ochrony środowiska – załącznikiem do Rozporządzenia Ministra Klimatu i Środowiska z dnia 17 lutego 2020 r. w sprawie sposobów sprawdzania dotrzymywania dopuszczalnych poziomów pól elektromagnetycznych w środowisku (Dz.U. 2020 poz. 258, pkt 26).

8. Oświadczenie.

Wyniki badania odnoszą się wyłącznie do badanego obiektu.
Bez pisemnej zgody sprawozdanie nie może być powielane inaczej, jak tylko w całości.
Uwagi i zastrzeżenia przyjmowane są w formie pisemnej.

9. Spis załączników.

- Zał. 1. Lokalizacja obiektu.
- Zał. 2. Widok pionów pomiarowych
- Zał. 3. Widok stacji bazowej

Koniec sprawozdania

Zał. 1. Lokalizacja obiektu

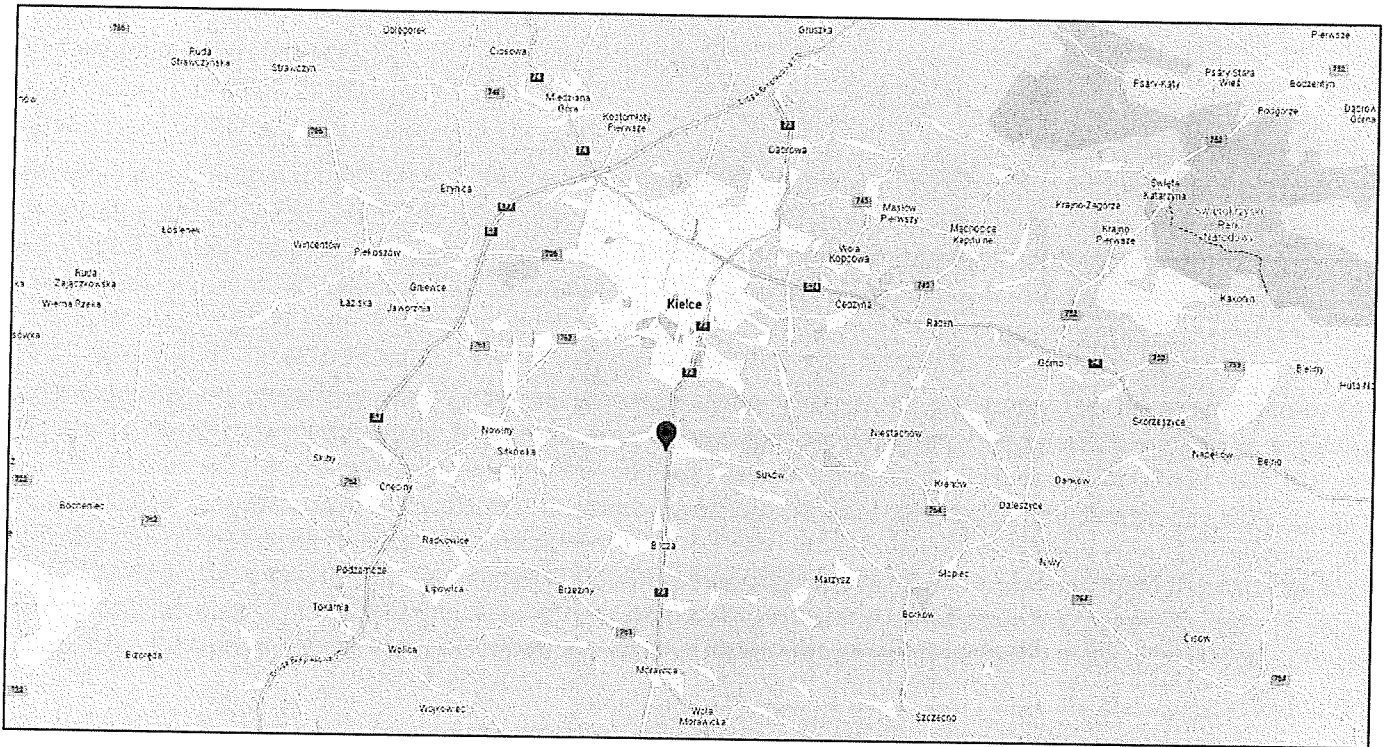



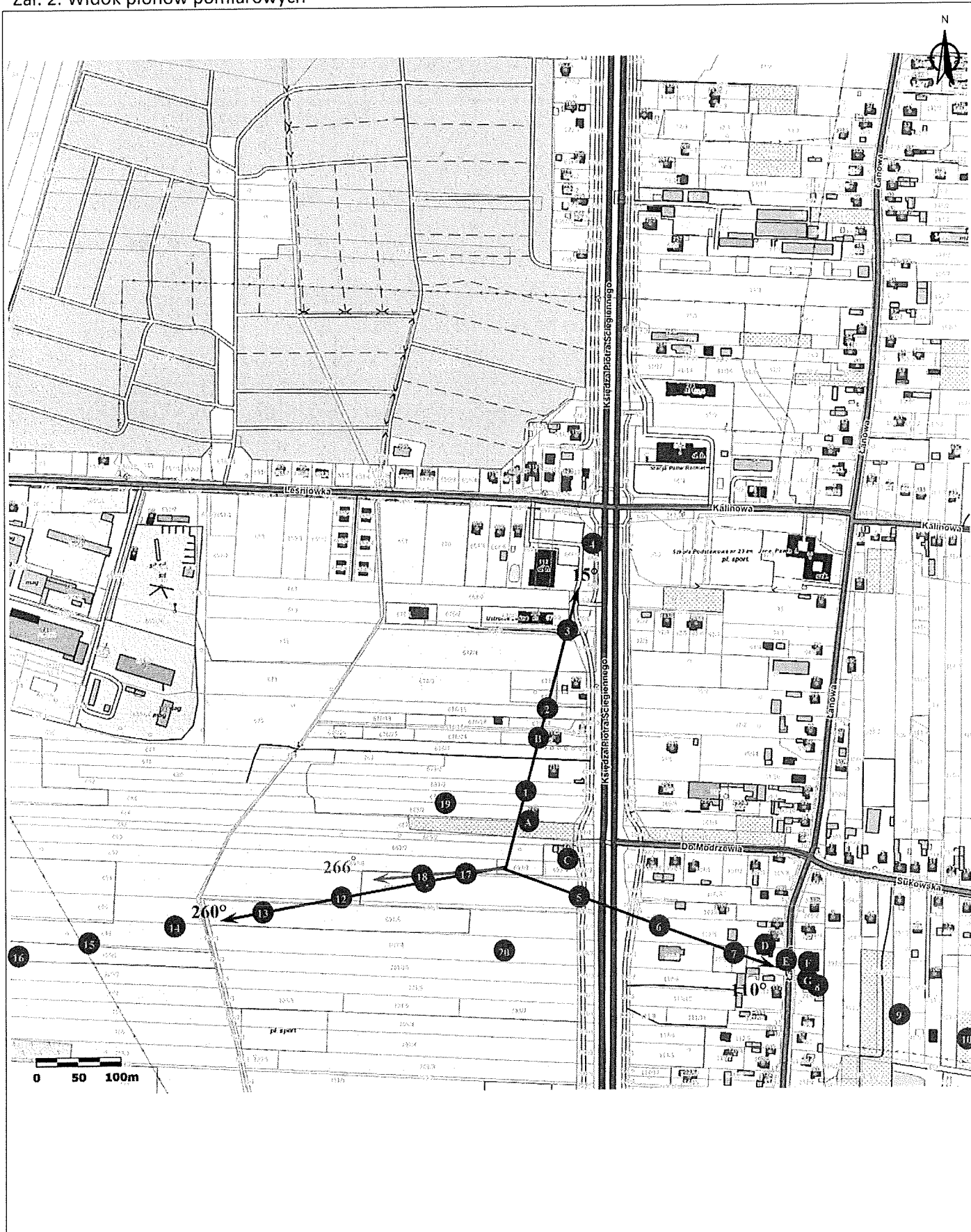

Współrzędne geograficzne	
szerokość:	50°49'09.29"N
długość:	20°37'12.59"E

Zał. 2. Widok pionów pomiarowych

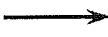

LEGENDA:

-  inna instalacja radiokomunikacyjna
-  brak dostępu
-  pion pomiarowy
-  antena sektorowa
-  antena radioliniowa

Skala 1: 5000

„Bez pisemnej zgody Laboratorium niniejsze sprawozdanie nie może być powielane inaczej, jak tylko w całości. Ponadto wyniki dotyczą tylko badanych obiektów przywołanych w niniejszym sprawozdaniu z badań”

Załącznik 3. Załączniki graficzne

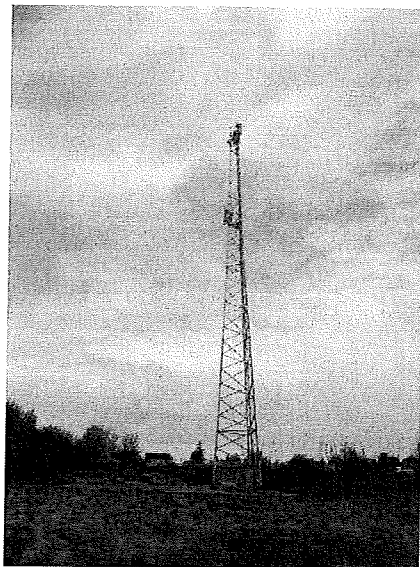

PEŁNOMOCNICTWO Nr 191/01/2023

Działając w imieniu Spółki pod firmą **P4 sp. z o. o.**, z siedzibą i adresem w Warszawie, przy ul. Wynalazek 1, wpisanej do rejestru przedsiębiorców prowadzonego przez Sąd Rejonowy dla m.st. Warszawy, XIII Wydział Gospodarczy Krajowego Rejestru Sądowego, pod numerem 0000217207, NIP 951-21-20-077, kapitał zakładowy w wysokości 48.856.500,00 złotych („Spółka”), niniejszym udzielamy pełnomocnictwa:

Pani Klaudii Ołdakowskiej
posiadającej nadany numer PESEL: 99110802143
(„Pełnomocnik”)

1. do reprezentowania Spółki przed organami administracji publicznej we wszystkich instancjach, w sprawach związanych z prowadzoną przez Spółkę budową, eksploatacją, a także zakończeniem eksploatacji infrastruktury telekomunikacyjnej, oraz
2. do składania oświadczeń o posiadanym prawie do dysponowania nieruchomością na cele budowlane.

Pełnomocnictwo wygasa w przypadku zaistnienia jednej z poniżej wymienionych zdarzeń:

- 1) z chwilą ustania stosunku pracy pomiędzy Spółką i pełnomocnikiem lub z chwilą rozwiązania lub wypowiedzenia umowy o świadczenie usług pomiędzy Spółką a pełnomocnikiem,
- 2) z chwilą odwołania pełnomocnictwa,
- 3) w innych przypadkach określonych przepisami prawa.

Niniejsze pełnomocnictwo nie upoważnia do ustanawiania pełnomocników dalszych.

Warszawa, dnia 19 stycznia 2023 roku.

W imieniu Spółki:

Signature Not Verified

Dokument podpisany przez
Beata Zborowska
Data: 2023.01.19 13:34:54 CET

Michał Ziolkowski
Michał Ziolkowski
Ciszek Zarys

Dokument podpisany przez
MICHAŁ ANDRZEJ
ZIOLKOWSKI
Data: 2023.01.20 08:55:34
CET

Potwierdzenie dyspozycji przelewu

Transakcja			
Numer transakcji	000000116679791_20230313_0000000157	Data realizacji w banku	2023-03-13
Rachunek WN	54109010560000000116679791	Data wystania do banku	2023-03-13
Rachunek MA	38105000996450900000000000	Data księgowania	2023-03-13
Typ transferu	OBCIĄŻENIE		
Status	ZAKSIĘGOWANA W BANKU		
Dane nadawcy	P4 SP. Z O.O. UL. WYNALAZEK 1 02-677 WARSZAWA		
Dane adresata	URZ D MIASTA KIELCE Rynek 1 25-303Kielce		
Tytuł transakcji	OP .SKARBOWA/opl.skarb.pelnom.KIE1065		
Kwota	17,00 PLN		
Kanał	GTB Connect		

Niniejszy dokument jest wydrukiem komputerowym sprządzonym w GTB Connect i nie wymaga dodatkowych podpisów ani stempla bankowego.
Dokument sporządzony na podst. art 7 ustawy Prawo Bankowe (Dz.U. nr 72 z 2002r., poz 665, z późniejszymi zmianami).

Potwierdzenie dyspozycji przelewu

Transakcja			
Numer transakcji	000000116679791_20230313_0000000167	Data realizacji w banku	2023-03-13
Rachunek WN	54109010560000000116679791	Data wysłania do banku	2023-03-13
Rachunek MA	38105000996450900000000000	Data księgowania	2023-03-13
Typ transferu	OBCIĄŻENIE		
Status	ZAKSIĘGOWANA W BANKU		
Dane nadawcy	P4 SP. Z O.O. UL. WYNALAZEK 1 02-677 WARSZAWA		
Dane adresata	URZ D MIASTA KIELCE Rynek 1 25-303Kielce		
Tytuł transakcji	OP .SKARBOWA/opl.scarb.zgl.instal.KIE1065		
Kwota	120,00 PLN		
Kanał	GTB Connect		

Niniejszy dokument jest wydrukiem komputerowym sprządzonym w GTB Connect i nie wymaga dodatkowych podpisów ani stempla bankowego.
Dokument sporządzony na podst. art 7 ustawy Prawo Bankowe (Dz.U. nr 72 z 2002r., poz 665, z późniejszymi zmianami).

UPP - Urzędowe Poświadczenie Przedłożenia

Identyfikator Poświadczenia: ePUAP-UPP105438067

Adresat dokumentu, którego dotyczy poświadczenie

Nazwa adresata dokumentu: URZĄD MIASTA KIELCE

Identyfikator adresata: g94m13lgvz

Rodzaj identyfikatora adresata: ePUAP-ID

Nadawca dokumentu, którego dotyczy poświadczenie

Nazwa nadawcy: P4 Sp. z o.o.

Identyfikator nadawcy: epuap_Warszawa

Rodzaj identyfikatora nadawcy: ePUAP-ID

Dane poświadczenia

Data doręczenia: 2023-04-28T13:26:40.962

Data wytworzenia poświadczenia: 2023-04-28T13:26:40.962

Identyfikator dokumentu, którego dotyczy poświadczenie: DOK151565001

Dane uzupełniające (opcjonalne)

Rodzaj informacji uzupełniającej: Źródło

Wartość informacji uzupełniającej: Poświadczenie wystawione przez platformę ePUAP

Rodzaj informacji uzupełniającej: Identyfikator ePUAP dokumentu

Wartość informacji uzupełniającej: 151565001

Rodzaj informacji uzupełniającej: Informacja

Wartość informacji uzupełniającej: Zgodnie z art 39¹ par. 1 k.p.a. pisma powiązane z przedłożonym dokumentem będą przesyłane za pomocą środków komunikacji elektronicznej.

Rodzaj informacji uzupełniającej: Pouczenie

Wartość informacji uzupełniającej: Zgodnie z art 39¹ par. 1d k.p.a. istnieje możliwość rezygnacji z doręczania pism za pomocą środków komunikacji elektronicznej.**Dane dotyczące podpisu**

Poświadczenie zostało podpisane - aby je zweryfikować należy użyć oprogramowania do weryfikacji podpisu

Lista podpisanych elementów (referencji):

referencja ID-a321e347f0c19db74eb1401fe070dc19 :

referencja ID-bd9655a0fcb5dc7b3ef0c099b18f3154 : KIE1065D%20Zg%C5%82oszenie%20instalacji%20wytwarzaj%C4%85cej%20pole%20elektromagnetyczne%C2%A0.xml

referencja : #xades-id-25dc3249ac3555d4a58f2919377dc0ee

Podpisy zawarte e-dokumentcie:

Status Certyfikat	Podpis kwalifikowany	Profil zaufany	Czas wytworzenia	Okres ważności certyfikatu	Ostatnia weryfikacja
Właściciel: ePUAP ESP, Kancelaria Prezesa Rady Ministrów					
Wystawca: Centrum Kwalifikowane EuroCert, EuroCert Sp. z o.o.		NIE	2023-04-28 13:26:41	2021-09-04 10:13:33 - 2024-09-03 10:13:33	

