

UCHWAŁA NR XCII/1769/2024

RADY MIASTA KIELCE

z dnia 14 marca 2024 r.

w sprawie wydzierżawienia gruntu położonego w Kielcach przy al. Legionów oraz odstąpienia od obowiązku przetargowego trybu zawarcia umowy dzierżawy

Na podstawie art. 18 ust. 2 pkt 9 lit. a ustawy z dnia 8 marca 1990 r. o samorządzie gminnym (t.j. Dz. U. z 2023 r., poz. 40 ze zm.¹⁾) oraz art. 37 ust. 4 ustawy z dnia 21 sierpnia 1997 r. o gospodarce nieruchomościami (t.j. Dz. U. z 2023 r. poz. 344 ze zm.²⁾) Rada Miasta Kielce uchwala co następuje:

§ 1.

Wyraża się zgodę na wydzierżawienie, na okres 15 (piętnastu) lat, gruntu o powierzchni 550m², będącego własnością Gminy Kielce, położonego w Kielcach przy alei Legionów, obejmującego część działki oznaczonej w ewidencji gruntów m. Kielce numerem 1/22 (obr. 0023), uregulowanej w księdze wieczystej KW Nr *(dokonano wyłączenia jawności danych osobowych na podstawie art. 5 pkt 2 ustawy z dnia 6 września 2001 r. o dostępie do informacji publicznej)*, w granicach zaznaczonych na załączniku graficznym do niniejszej uchwały.

§ 2.

Wyraża się zgodę na odstąpienie od obowiązku przetargowego trybu zawarcia umowy dzierżawy gruntu określonego w § 1.

§ 3.

Wykonanie uchwały powierza się Prezydentowi Miasta.

§ 4.

Uchwała wchodzi w życie z dniem podjęcia.

Przewodniczący Rady
Miasta Kielce

Jarosław Karyś

¹⁾Zmiany jednolitego tekstu wymienionej ustawy zostały ogłoszone w Dz. U. z 2023 r. poz. 572, 1463, 1688

²⁾Zmiany jednolitego tekstu wymienionej ustawy zostały ogłoszone w Dz. U. z 2023 r. poz. 1113, 1463, 1506, 1688, 1762, 1906, 2029

ZAŁĄCZNIK DO UCHWAŁY RADY MIASTA
KIELCE

w sprawie wydzierżawienia gruntu położonego w Kielcach przy al. Legionów oraz odstąpienia od obowiązku przetargowego trybu zawarcia umowy dzierżawy

Skala 1 : 1500

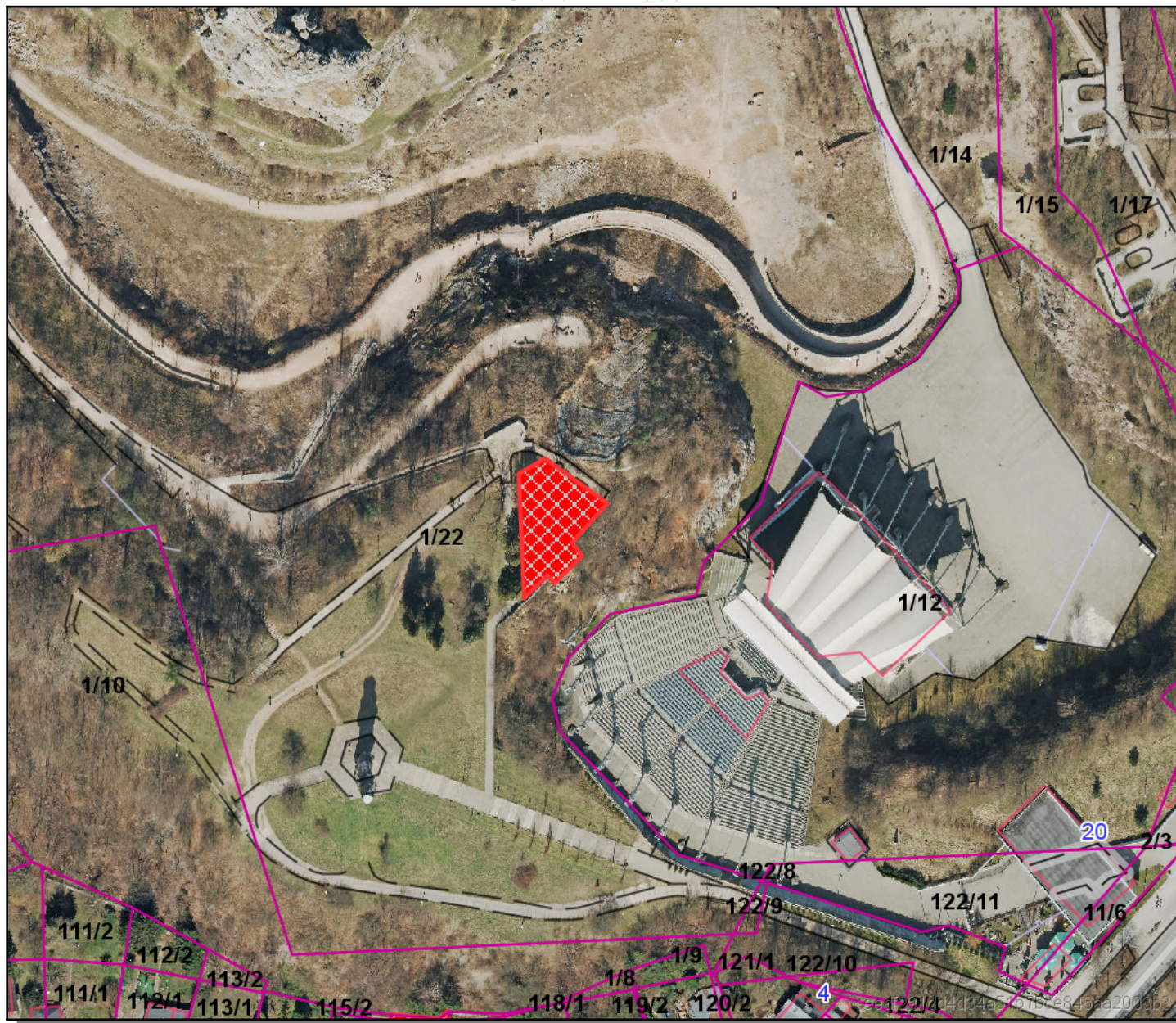

ZAŁĄCZNIK DO UCHWAŁY RADY MIASTA KIELCE

W sprawie wydzierżawienia gruntu położonego w Kielcach przy al. Legionów oraz odstąpienia od obowiązku przetargowego zawarcia umowy dzierżawy

- DROGA WSPINACZKOWA „VIA FERRATA” - ■

- TRASA TYROLKI - ■

- LOKALIZACJA SŁUPÓW – ●

