

**UCHWAŁA NR 539 / 2000**  
**Rady Miejskiej w Kielcach**  
**z dnia 27 lipca 2000 r.**

w sprawie przystąpienia do sporządzenia zmiany nr 16 w miejscowym planie ogólnym zagospodarowania przestrzennego miasta Kielc

Na podstawie art. 12 ust. 1 i 4 ustawy z dnia 7 lipca 1994 r. o zagospodarowaniu przestrzennym ( Dz. U. z 1999 r. Nr 15, poz.139, Nr 41, poz. 412 i Nr 111, poz. 1279 oraz z 2000 r. Nr 12, poz. 136 ) uchwala się, co następuje:

**§ 1.**

1. Przystępuje się do sporządzenia zmiany nr 16 w miejscowym planie ogólnym zagospodarowania przestrzennego miasta Kielc uchwalonym uchwałą Nr VII / 30 / 77 Wojewódzkiej Rady Narodowej w Kielcach z dnia 20 czerwca 1977 r. (Dz. Urz. WRN Nr 6 poz. 36 ), z odstępstwem od ustaleń planu, zatwierdzonym zarządzeniem Nr 44/84 Wojewody Kieleckiego z dnia 31 grudnia 1984 r. (Dz. Urz. Woj. Kieleckiego z 1 lutego 1985 r. Nr 2, poz. 10 ), ze zmianami zatwierdzonymi uchwałą Nr 253/92 Rady Miejskiej w Kielcach z dnia 4 czerwca 1992 r. (Dz. Urz. Woj. Kieleckiego Nr 10, poz. 105 ), uchwałą Nr 94/94 Rady Miejskiej w Kielcach z dnia 25 listopada 1994r. (Dz. Urz. Woj. Kieleckiego Nr 11, poz.113), uchwałami Nr 761/98 i Nr 762/98 Rady Miejskiej w Kielcach z dnia 12 lutego 1998r. (Dz. Urz. Woj. Kieleckiego Nr 13, poz. 85 i 86 ), uchwałą Nr 776/98 Rady Miejskiej w Kielcach z dnia 3 kwietnia 1998 r. (Dz. Urz. Woj. Kieleckiego Nr 17, poz.108 ), uchwałą Nr 88/99 Rady Miejskiej w Kielcach z dnia 25 lutego 1999 r. ( Dz. Urz. Woj. Świętokrzyskiego Nr 20, poz. 407 ), uchwałą Nr 391/99 Rady Miejskiej w Kielcach z dnia 9 grudnia 1999 r. (Dz. Urz. Woj. Świętokrzyskiego Nr 6, poz. 55 ), uchwałą Nr 440/2000 Rady Miejskiej w Kielcach z dnia 29 lutego 2000 r. ( Dz. Urz. Woj. Świętokrzyskiego Nr 19, poz. 145 ).

2. Zmiana obejmuje obszar wokół Kościoła PW Św. Izydora przy ul. Posłowskiej w Kielcach ( obręb 10128 ) zawierający się pomiędzy działkami - od działki nr ewid. 103/2 do dz. nr ewid. 118, ograniczony od północy ulicą Posłowską i sięgający 400 – 450 m. od tej ulicy w kierunku południowym. Granice obszaru objętego zmianą określa załącznik graficzny do niniejszej uchwały.

3. Przedmiotem zmiany jest:
- 1) przeznaczenie terenu pod cmentarz grzebalny i ustalenie zasad jego zagospodarowania,
  - 2) przeznaczenie i ustalenie zasad zagospodarowania terenu w granicach 150 m. strefy wokół tego cmentarza,
  - 3) określenie stawki procentowej, służącej naliczeniu opłaty, o której mowa w art. 36 ust.2 i 3 powołanej ustawy o zagospodarowaniu przestrzennym.

**§ 2.**

Wykonanie uchwały powierza się Zarządowi Miasta Kielc.

**§ 3.**

Uchwała wchodzi w życie z dniem podjęcia

Przewodniczący Rady Miejskiej  
Stanisław Kupniewski



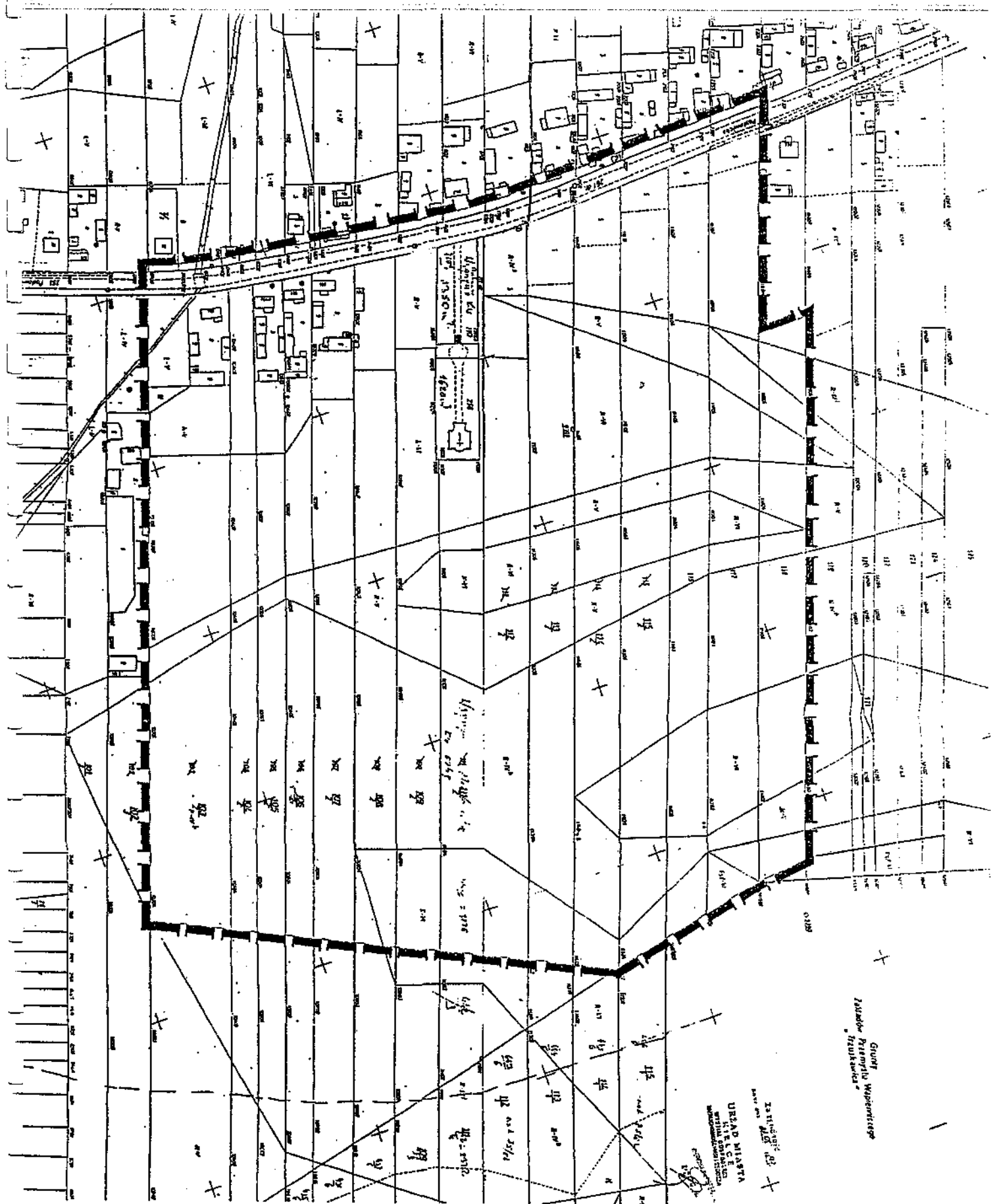

Załącznik graficzny do Uchwały Nr 539 / 2000  
 Rady Miejskiej w Kielcach z dnia 27 lipca 2000 r.